LEGENDE

- Gerüstbau in den Bauabschnitten 3, 2, 1 1.OG bis 3.OG
- Rasenfläche
- Gerüstbau in den Bauabschnitten 8, 7, 5, 6 EG bis 3.OG
- Gerüstbau in den Bauabschnitten 11, 10, 9 1.OG bis 3.OG
- Gerüstbau in den Bauabschnitten 16, 15, 14, 13 | EG bis 3.OG
- Baumaßnahme nur im EG
- Zugang
- Baustrom (Position ist noch mit dem Bauherrn abzustimmen)
- Wasseranschluss (Position ist noch mit dem Bauherrn abzustimmen)

HINWEIS 1: Alle Lichtschächte (LS) und Büsche sind an der Straßenseite zu überbrücken

HINWEIS 2: Die Baumaßnahmen im Kellergeschoss und im Erdgeschoss an der Straßenseite sind ohne Gerüst möglich.

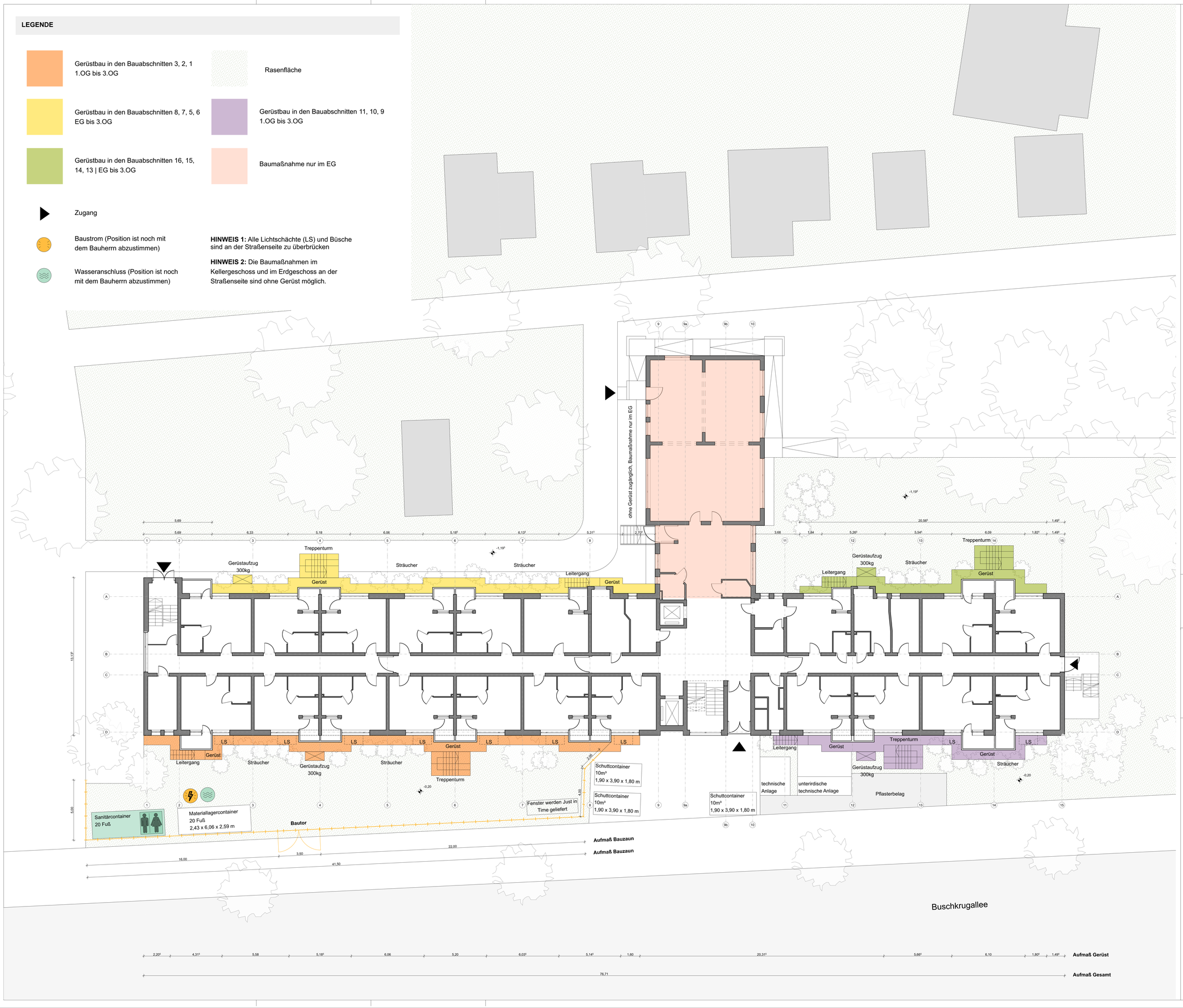

LEGENDE - AUSFÜHRUNGSPLANUNG

BETON	
MAUERWERK MIT 40 MM DÜNNPUTZ	
BABW BAUART BRANDWAND BETON	
BABW BAUART BRANDWAND MAUERWERK	
GIPSKARTONWAND	
DÄMMUNG	
F90 WÄNDE MIT BRANDSCHUTZ (F90,F60,F30)	

KENNZEICHNUNG BESTAND | ABBRUCH | NEUBAU

BESTAND	
ABBRUCH	
NEUBAU	

ABKÜRZUNGEN UND BESCHRIFTUNGEN

BW	BRANDWAND
BABW	BAUART BRANDWAND
BD	BODENDURCHBRUCH
DD	DECKENDURCHBRUCH
BKB Ø ...	BODENKERNBOHRUNG
UZ	UNTERZUG
AD	ABGEHÄNGTE DECKE
ROH	ROHDECKE
LH=	LICHTE HÖHE
BRH=	BRÜSTUNGSHÖHE ÜBER OKFF
UW=	UMWEHRUNGSHÖHE ÜBER OKFF
0.00 / 0.00	FENSTERBREITE / FENSTERHÖHE
OKFF	OBERKANTE FERTIGFUSSBODEN
OKRD	OBERKANTE ROHDECKE
T.001 / T30 HPL	TÜRNUMMER (T.RAUMZUGEHÖRIGKEIT) / BRANDSCHUTZ | MATERIALITÄT

MF	MINERALFASERDECKEN
MP	METALLPANEELDECKE
HKV	HEIZKREISVERTEILER
fb	FEUERBESTÄNIG (T90)
fh	FEUERHEMMEND (T30)
	TÜR MIT TÜRSCHLIESSER
dTs	DICHT- UND SELBSTSCHLIESSENDE TÜR
dT	DICHTSCHLIESSENDE TÜR
rdsT	RAUCHDICHTE TÜR, SELBSTSCHLIESSEND
magn. offen	MAGNETISCH OFFENGEHALTENE TÜR
T90	FEUERBESTÄNDIGE TÜR (TIK0)
T30	FEUERHEMMENDE TÜR (T30)
FSA	FESTSTELLANLAGE
sd	SENKDICHTUNG
RA	RAUCHABZUGSÖFFNUNG
STG	STAHLGLASTÜRBLATT
S	STAHLTÜRBLATT
HPL	VOLLHOLZTÜRBLATT, LAMINIERT
SF	SICHTFENSTER
- ST	SEITENLICHTVERGLASUNG
- OL	OBERLICHTVERGLASUNG
FTS	FLUCHTTÜRSTEUERUNG
NÜ	NOTÜBERLAUF
NRWG	NATÜRLICHE RAUCH- UND WÄRMEABZUGSGERÄT
B-Fl.	BODENFLIESEN
W-Fl.	WANDFLIESEN
DE	DACHEINLAUF
FE	FUSSBODENEINLAUF
RR	REGENROHR
WS	WASSERSPEIER
NA	NOTAUSGANG
LÜ	LÜFTUNGSSCHACHT

± 0,00 = **OKFF EG** = xxx ü. NHN
HGW (2009)= xxx MGW = xxx

WICHTIGER HINWEIS :
DIESE ZEICHNUNG IST GEISTIGES EIGENTUM DER ARCHITEKTENGEMEINSCHAFT FEHR GMBH UND IST URHEBERRECHTLICH GESETZLICH GESCHÜTZT. SIE DARF NURFÜR DIESES BAUVORHABEN VERWENDET WERDEN. DIE WEITERGABE AN DRITTE SOWIE DIE VERVIELFÄLTIGUNG IST VERBOTEN UND WIRD STRAFRECHTLICH VERFOLGT.

ALLE MASZE SIND AM BAU ZU PRÜFEN — ALLE DETAILS UND STATIK SIND ZU BEACHTEN

Ind.	Änderung
x	
j	
i	
h	
g	
f	
e	
d	
c	
b	
a	

Projektnummer.	Freigabedatum	Unterschrift	Index	Plan-ID
295-25				BE00_--00

Bauherr :
Vivantes
Netzwerk für Gesundheit
VIVANTES SERVICE GMBH
13407 Berlin, Aroser Allee 72-76

Projektnummer Bauherrn: P_1000_2026

Bauvorhaben:
Haus Britz
Forum für Senioren
Buschkrugallee 139
12359 Berlin

Erstellerdatum	Indexdatum
12.05.2026	
Gezeichnet	Geändert / Geprüft
GM / MMR	MMR
Blattgröße	Maßstab
1,189 X 0,841	1:100

Planungsstand: Ausführungsplanung [LP 5]

Planungsinhalt

Baustelleeinrichtungsplan

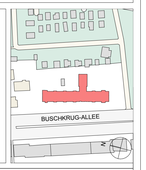

Plan Nr. 1 0 0 0 A A R _ B E 0 0 _ - - 0 0

Planverfasser Architekten
Architektengemeinschaft FEHR GmbH
Dipl-Ing. Achim Damm, M.Sc. Ferenc Graefe, M.A. Evgeni Varaxine, Architekten VFA
HÖLDERLINSTRASSE 11, 14050 BERLIN
TEL.030/827930-0, FAX.030/827930-93
e-mail : info@fehr-gmbh.com
Internet : www.fehr-gmbh.com
FEHR Architekten

PLOTT DATUM 04.09.2026